University of Zurich[UZH]

History Department
East European History

Deutsches Historisches Institut Moskau

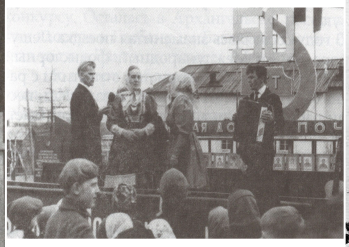

Позднесоветская деревня: люди, структуры и объекты между «сельским» и «городским» образом жизни

Международная конференция
Москва
30 мая - 2 июня 2018
Германский исторический институт / Университет г. Цюриха

Call for Papers

Динамика развития сельского общества в последние советские десятилетия имеет решающее значение для понимания позднего Советского Союза, однако эта тема до сих пор в значительной степени игнорировалась исследователями.

Актуальные дискуссии о специфике позднесоветского общества – будь то приватизация и диверсификация советских ритуалов и символов на локальном уровне, вопросы самоидентификации, субкультуры, социальная и идеологическая сплоченность и разобщенность – оставляли сельское население за рамками обсуждения. Предыдущие исследования трансформации позднесоветского сельского общества воспроизводили нарратив об упадке и описывали деревню в рамках процессов «раскрестьянивания» или «эрозии деревни» и «рурализации городов».

Цель конференции - переосмыслить особенности развития сельской жизни в Советском Союзе и посмотреть на эти процессы не только как на упадок и утрату «традиционного» сельского уклада, но, скорее, как на особый модус переплетения города и села и продукт параллельной «рурализации» городского образа жизни и «урбанизации» деревенского. Включая в дискуссию перспективу села/деревни, мы предлагаем пересмотреть процесс дезинтеграции позднесоветского общества, описываемый либо в рамках дихотомной модели покорного или индифферентного «Homo Sovieticus», либо перформативных практик, размывающих чувство и смысл идеологической приверженности граждан советскому государству.

К участию в конференции приглашаются историки, антропологи, этнографы и представители социальных наук с докладами по всему спектру тем, связанных с позднесоветской деревней, в особенности с фокусом на формах и модусах сельской субъективности в дискурсах и практиках:

- Семейные связи и социальные структуры / поколения / гендер
- Работа и досуг
- Потребление
- Телевидение и другие медиа
- Высокая/популярная культура
- Материальность и объекты
- Позднесоветские ритуалы
- Молодежные субкультуры
- Сельские / городские сети
- Религиозность
- Идеология и пропаганда / репрезентации в искусстве
- Партийные и государственные учреждения сельской местности
- Проекты / дискуссии экспертов по развитию сельских районов

Языки конференции - русский и английский. Расходы на дорогу и проживание будут оплачены организаторами. Конференция является частью исследовательского проекта «Позднесоветская деревня: люди, институты и вещи между социалистическим культом города и рурализацией городского образа жизни», реализуемого на факультете истории университета г. Цюриха. По материалам конференции предполагается издание сборника статей. CV и краткое описание доклада в объеме 300-500 слов просьба присылать до 15.01.2018 по адресу: ekaterina.emeliantseva@uzh.ch

Организаторы:

Prof. Dr. Nikolaus Katzer, DHI Moscow
Prof. Dr. Ekaterina Emeliantseva Koller, University of Zurich